



MONTGOMERY COUNTY BOARD OF ELECTIONS

Official Sample Ballot and Voting Information

Look inside for information on:

Requesting a ballot

Ballot drop boxes

**Limited in-person vote centers
due to COVID-19**

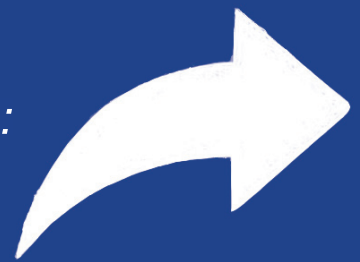

¿Habla español? Su Papeleta de Muestra está en la página 17

Voting information is provided in Spanish as required by Section 203 of the Voting Rights Act of 1975. Sección 203 de la Ley del Derecho al Voto de 1975 requiere que la información sobre la votación esté disponible en español.

What does the pandemic mean for the 2020 Presidential General Election?

Most polling places will be closed due to the pandemic.

Stay safe. Vote at home.

Request your ballot by mail.

By voting at home, you can help prevent long lines, reduce transmission of COVID-19, and protect yourself, other voters and election workers. To request your ballot:

- Text VOTE to 77788
- Visit elections.maryland.gov
- OR-
- Complete a paper application. Applications were mailed to all registered voters in late August.

VOTE



Your request must be received by October 20, 2020.

Didn't receive an application? You can call 240-777-8500 or email elections@montgomerycountymd.gov and we will mail you an application.

If you request a ballot by mail, vote that ballot.

You can return your ballot through the U.S. Postal Service or bring your ballot to any official drop box. If you vote at the polls after requesting a ballot by mail, you must either bring your completed ballot to a drop box or vote using a provisional ballot.

Provisional voting adds time to your in-person voting experience. If you are eligible to vote, we will count your provisional ballot after Election Day, after we make sure you did not already vote.

Take your ballot to any mailbox or official drop box.

Postage is prepaid, so returning your ballot by mail is easy and free. If you vote by mail, return your ballot through the U.S. Postal Service in plenty of time for it to get postmarked by Election Day. The USPS recommends that you mail your ballot at least one week before the deadline. For locations, see usps.com.

You can also return your ballot to any official drop box. A list of drop boxes is on page 4, **BOX 20879**, or you can text BOX and your ZIP code to 77788.

Follow the instructions to sign and date the oath on the envelope before mailing your ballot or returning it to a drop box. Sign the oath, NOT the ballot.



If you vote in person, expect to wait in line.

Montgomery County will have 11 early voting centers, open 7am-8pm from Monday, October 26 through Monday, November 2, and 39 Election Day vote centers, open 7am-8pm on Tuesday, November 3. You can vote in person at any early voting or Election Day vote center. However, we will limit the number of people inside the voting area and ask voters to stay six feet apart. This will result in lines and wait times. Masks are required and will be provided if needed. If you do not wear a mask, you will not be allowed into the voting center.

Want to drop your ballot off in person? Request your ballot in advance and bring it with you, so you can skip the line to vote by using the drop box.

Bring your ballot to a drop box...

Drop boxes available now:

Board of Elections
18753 N. Frederick Avenue
Gaithersburg, MD 20879

City of Rockville
111 Maryland Avenue
Rockville, MD 20850
(City Hall Parking Lot)

Executive Office Building
101 Monroe Street
Rockville, MD 20850



Drop boxes available by Thursday, October 1:

Activity Center at Bohrer Park
City of Gaithersburg
506 South Frederick Avenue
Gaithersburg, MD 20877

Marilyn J. Praisner
Recreation Center
14906 Old Columbia Pike
Burtonsville, MD 20866

Potomac Community
Recreation Center
11315 Falls Road
Potomac, MD 20854

Clarksburg High School
22500 Wims Road
Clarksburg, MD 20871

Mid-County Community
Recreation Center
2004 Queensguard Road
Silver Spring, MD 20906

Sandy Spring Volunteer
Fire Department
17921 Brooke Road
Sandy Spring, MD 20860

Col. Zadok Magruder HS
5939 Muncaster Mill Road
Rockville, MD 20855

Montgomery Blair HS
51 University Boulevard East
Silver Spring, MD 20901

Silver Spring Civic Building
1 Veterans Place
Silver Spring, MD 20910

Watkins Mill High School
10301 Apple Ridge Road
Gaithersburg, MD 20879

Damascus Community
Recreation Center
25520 Oak Drive
Damascus, MD 20872

Montgomery Co. Conf. Ctr.,
Marriott Bethesda North
5967 Executive Boulevard
North Bethesda, MD 20852

Springbrook High School
201 Valley Brook Drive
Silver Spring, MD 20904

Wheaton High School
12401 Dalewood Drive
Silver Spring, MD 20906

Germantown Community
Recreation Center
18905 Kingsview Road
Germantown, MD 20874

Nancy H. Dacek North
Potomac Recreation Center
13850 Travilah Road
Rockville, MD 20850

Takoma Park
Community Center
7500 Maple Avenue
Takoma Park, MD 20912

Wheaton Library &
Recreation Center
11701 Georgia Avenue
Wheaton, MD 20902

Jane E. Lawton Community
Recreation Center
4301 Willow Lane
Chevy Chase, MD 20815

Poolesville High School
17501 West Willard Road
Poolesville, MD 20837

Walt Whitman High School
7100 Whittier Boulevard
Bethesda, MD 20817

White Oak Community
Recreation Center
1700 April Lane
Silver Spring, MD 20904

Drop boxes available by Thursday, October 15:

Albert Einstein High School
11135 Newport Mill Road
Kensington, MD 20895

James Hubert Blake HS
300 Norwood Road
Silver Spring, MD 20905

Paint Branch High School
14121 Old Columbia Pike
Burtonsville, MD 20866

Seneca Valley High School
19401 Crystal Rock Drive
Germantown, MD 20874

Bethesda-Chevy Chase HS
4301 East-West Highway
Bethesda, MD 20814

John F. Kennedy High School
1901 Randolph Road
Silver Spring, MD 20902

Quince Orchard High School
15800 Quince Orchard Road
Gaithersburg, MD 20878

Thomas S. Wootton HS
2100 Wootton Parkway
Rockville, MD 20850

Damascus High School
25921 Ridge Road
Damascus, MD 20872

Northwest High School
13501 Richter Farm Road
Germantown, MD 20874

Richard Montgomery HS
250 Richard Montgomery Dr.
Rockville, MD 20852

Walter Johnson High School
6400 Rock Spring Drive
Bethesda, MD 20814

Gaithersburg High School
101 Education Boulevard
Gaithersburg, MD 20877

Northwood High School
919 University Boulevard W
Silver Spring, MD 20901

Rockville High School
2100 Baltimore Road
Rockville, MD 20851

Winston Churchill HS
11300 Gainsborough Road
Potomac, MD 20854

Drop boxes available by Saturday, October 24:

Bette Carol Thompson
Scotland Recreation Center
7700 Scotland Drive
Potomac, MD 20854

Friendship Heights Village Ctr
4433 South Park Avenue
Chevy Chase, MD 20815

Longwood Recreation Center
19300 Georgia Avenue
Brookeville, MD 20833

Sherwood High School
300 Olney-Sandy Spring Rd.
Sandy Spring, MD 20860

East County Recreation Ctr.
3310 Gateshead Manor Way
Silver Spring, MD 20904

Gwendolyn E. Coffield
Recreation Center
2450 Lyttonsville Road
Silver Spring, MD 20910

Schweinhaut Senior Center
1000 Forest Glen Road
Silver Spring, MD 20901

Upper County Community
Recreation Center
8201 Emory Grove Road
Gaithersburg, MD 20877

Robertson Park Youth Center
801 Rabbitt Road
Gaithersburg, MD 20878

For the nearest drop box, text BOX
and your ZIP code to 77788.

BOX 20879

...or, if needed, vote in person.

Please help prevent long lines and reduce transmission of COVID-19 by requesting your ballot by mail and voting at home. However, if you must vote in person, you will have the choice to mark your ballot by hand or using an electronic device. Masks are required and will be provided if needed.

Choose How To Mark Your Ballot

Mark Your Ballot By Hand

1 Receive Ballot

An election worker will give you a ballot. Take the ballot to a privacy booth.

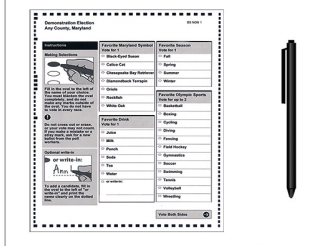

2 Mark Ballot

Mark the oval to the left of your choice using a black ballpoint pen.

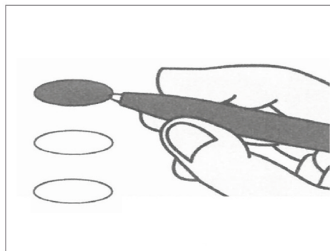

3 Review Ballot

Review that your ballot is marked correctly. Did you turn it over? There may be contests on the other side!

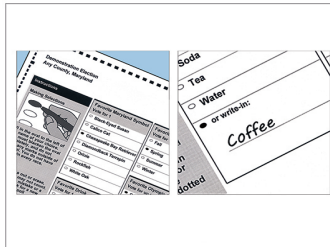

OR

Mark Your Ballot By Machine

1 Insert Card

Insert the ballot activation card given to you by the election worker.



2 Make Selections

Make selections by touching the screen. Press the "More" button to see all candidates in each contest. Use the "Previous" and "Next" buttons to navigate through the ballot contests. Or use the key pad and headphones (or your own accessibility device) to hear the choices and make selections.



3 Review & Print

Review all selections on the summary screen. Touch a contest to go back and make changes. Then touch "Next" to return to the summary screen. Once your choices are confirmed press "Print Card" and remove the voted ballot. You may also review your printed choices on your printed ballot. Take your printed ballot to the scanning unit.



Scan the Ballot

Insert your ballot into the scanning unit. Your ballot can be tabulated in any orientation (right side up, backward, upside down) A thank you for voting screen will appear after your ballot is accepted and dropped into the secure box.



Sample ballot form showing contests and a list of candidates.

Sample ballot form showing contests and a list of candidates.

Early Voting

During the early voting period, you may vote at any one of Montgomery County's 11 early voting centers. Each site will have a drop box, so you can request your mail-in ballot in advance, bring it with you to insert into the drop box.

The shortest lines are usually during the week between 10am and 3pm. The longest lines are usually during the first two hours on the first day and the last two hours on the last day. However, due to the pandemic, we will limit the number of people inside vote centers at one time and distance voting booths at least six feet apart. This will result in longer lines and wait times. Masks are required and will be provided if needed.

Maryland's voting system offers features for accessibility. Please ask the Election Judge about your options. Before you are given a ballot, an Election Judge will tell you, "You have two ways to mark your ballot - either by hand or with the electronic device. Which do you prefer?" You will choose how to mark your ballot.

Early Voting Centers

- 1** Mid-County Community Recreation Center
2004 Queensguard Road
Silver Spring, MD 20906
Parking: Free on site
- 2** Montgomery County Executive Office Building
101 Monroe Street
Rockville, MD 20850
Parking: Two hours free at E. Jefferson & Monroe St. garage; metered street parking
- 3** Germantown Community Recreation Center
18905 Kingsview Road
Germantown, MD 20874
Parking: Free on site
- 4** Marilyn J. Praisner Community Recreation Center
14906 Old Columbia Pike
Burtonsville, MD 20866
Parking: Free on site
- 5** Silver Spring Civic Building
1 Veterans Place
Silver Spring, MD 20910
Parking: Two hours free at Town Square Garage 61
- 6** Activity Center at Bohrer Park
506 S. Frederick Avenue
Gaithersburg, MD 20877
Parking: Free on site

October 26-November 2

7am-8pm

To vote in Montgomery County, you must be a U.S. citizen, be a Montgomery County resident, register to vote by Tuesday, October 13 or in person during early voting or on Election Day, and be 18 years of age by Election Day on Tuesday, November 3.

Same-day registration is available during both Early Voting and Election Day if you bring a Maryland Driver's license, ID, Learner's Permit, or other proof of residence. However, if you moved and haven't changed your address, you must update it before Election Day. An election official will help you change your address and give you the ballot for your new address.

How long is the line?

To find out wait times, visit 777vote.org or text EV and your ZIP Code to 77788.

EV 20879

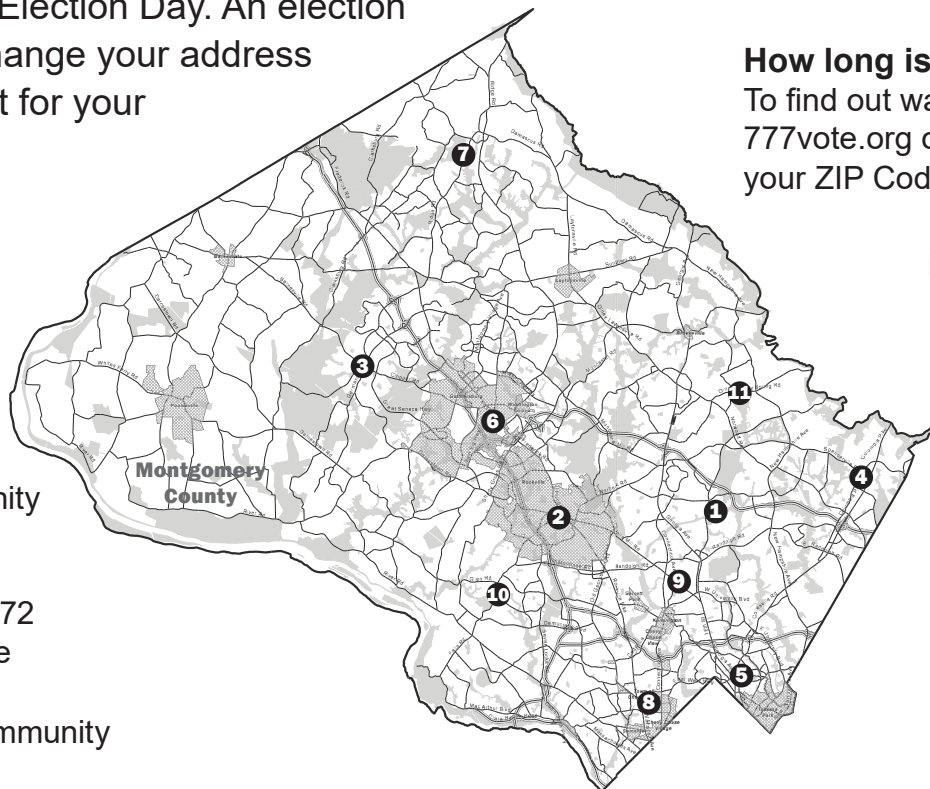

7

Damascus Community Recreation Center
25520 Oak Drive
Damascus, MD 20872
Parking: Free on site

8

Jane E. Lawton Community Recreation Center
4301 Willow Lane
Chevy Chase, MD 20815
Parking: Free on site; street parking restrictions suspended on Willow, Elm, and 44th Streets from 7 am to 8 pm

10

Potomac Community Recreation Center
11315 Falls Road
Potomac, MD 20854
Parking: Free on site

9

Wheaton Library and Community Recreation Center
11701 Georgia Avenue
Wheaton, Maryland 20902
Parking: Free on site

11

Sandy Spring Volunteer Fire Department (Station 4)
The Ballroom
17921 Brooke Road
Sandy Spring, MD 20860
Parking: Free on site

Election Day

Most polling places will be closed due to the pandemic. Instead, you may vote at any of the vote centers listed below on Election Day. Same-day registration is available with proof of residency. Each site will have a drop box, so request your ballot in advance and bring it with you to insert into the drop box. Masks are required and will be provided if needed.

Election Day Vote Centers

Activity Center at Bohrer Park
506 South Frederick Avenue
Gaithersburg, MD 20877

Albert Einstein High School
1135 Newport Mill Road
Kensington, MD 20895

Bethesda-Chevy Chase High School
4301 East-West Highway
Bethesda, MD 20814

Clarksburg High School
22500 Wims Road
Clarksburg, MD 20871

Col. Zadok Magruder High School
5939 Muncaster Mill Road
Rockville, MD 20855

Damascus Community Recreation Center
25520 Oak Drive
Damascus, MD 20872

Damascus High School
25921 Ridge Road
Damascus, MD 20872

Executive Office Building
101 Monroe Street
Rockville, MD 20850

Gaithersburg High School
101 Education Boulevard
Gaithersburg, MD 20877

Germantown Community Recreation Center
18905 Kingsview Road
Germantown, MD 20874

James Hubert Blake High School
300 Norwood Road
Silver Spring, MD 20905

Jane E. Lawton Community Recreation Center
4301 Willow Lane
Chevy Chase, MD 20815

John F. Kennedy High School
1901 Randolph Road
Silver Spring, MD 20905

Marilyn J. Praisner Community Recreation Center
14906 Old Columbia Pike
Burtonsville, MD 20866

Mid-County Community Recreation Center
2004 Queensguard Road
Silver Spring, MD 20906

Montgomery Blair High School
51 University Boulevard East
Silver Spring, MD 20901

Montgomery County Conference Center
Marriott Bethesda North
5967 Executive Boulevard
North Bethesda, MD 20852

Nancy H. Dacek North Potomac Recreation Center
13850 Travilah Road
Rockville, MD 20850

Northwest High School
13501 Richter Farm Road
Germantown, MD 20874

Northwood High School
919 University Boulevard West
Silver Spring, MD 20901

Tuesday, November 3

7am-8pm

Paint Branch High School
14121 Old Columbia Pike
Burtonsville, MD 20866

Poolesville High School
17501 West Willard Road
Poolesville, MD 20837

Potomac Community Recreation Center
11315 Falls Road
Potomac, MD 20854

Quince Orchard High School
15800 Quince Orchard Road
Gaithersburg, MD 20878

Richard Montgomery High School
250 Richard Montgomery Drive
Rockville, MD 20852

Rockville High School
2100 Baltimore Road
Rockville, MD 20851

Sandy Spring Volunteer Fire Department
17921 Brooke Road
Sandy Spring, MD 20860

Seneca Valley High School
19401 Crystal Rock Drive
Germantown, MD 20874

Sherwood High School
300 Olney-Sandy Spring Road
Sandy Spring, MD 20860

Silver Spring Civic Building
1 Veterans Place
Silver Spring, MD 20910

Springbrook High School
201 Valley Brook Drive
Silver Spring, MD 20904

Thomas S. Wootton High School
2100 Wootton Parkway
Rockville, MD 20850



MONTGOMERY COUNTY BOARD OF ELECTIONS
PRESIDENTIAL GENERAL ELECTION IS NOVEMBER 3

AVOID LONG LINES

Request a Vote-by-Mail Ballot TODAY!

Text VBM To 77788



777VOTE.ORG



240-777-8500



@777VOTE

How long is the line?

To find out wait times, visit 777vote.org or text EV and your ZIP Code to 77788.

VC 20879

Walt Whitman High School
7100 Whittier Boulevard
Bethesda, MD 20817

Walter Johnson High School
6400 Rock Spring Drive
Bethesda, MD 20814

Watkins Mill High School
10301 Apple Ridge Road
Gaithersburg, MD 20879

Wheaton High School
12401 Dalewood Drive
Silver Spring, MD 20906

Wheaton Library & Community Recreation Center
11701 Georgia Avenue
Wheaton, MD 20902

White Oak Community Recreation Center
1700 April Lane
Silver Spring, MD 20904

Winston Churchill High School
11300 Gainsborough Road
Potomac, MD 20854

Sample Ballot

This is how your ballot will look when you go to vote.

You can mark this sample ballot and bring it with you when you vote. Cell phones may not be used in vote centers, but you may bring notes on paper.

Do not write your name or other identifying information on the ballot.

Voters with Disabilities

Maryland's voting system offers features for accessibility. At least one touchscreen ballot marking device will be available at each site with large-print, high contrast, Braille, and audio capabilities. Each ballot marking device has a keypad that allows voters with visual impairments to navigate the ballot and make choices.

Spanish Language Access

The ballot marking device offers both visual and audio instructions in both English and Spanish. Interpreters are available at early voting centers and polling places to assist voters who speak Spanish. Interpreters are also available or on call to assist voters who speak other languages.

Official Ballot
Presidential General Election
November 3, 2020
State of Maryland, Montgomery County
 Papeleta Electoral Oficial
 Elección General Presidencial
 3 de Noviembre del 2020
 Estado de Maryland, Condado de Montgomery

Instructions Instrucciones

Making Selections Como Marcar sus Selecciones

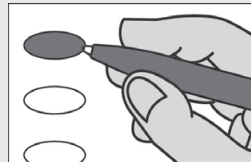

Fill in the oval to the left of the name of your choice. You must blacken the oval completely, and do not make any marks outside of the oval. You do not have to vote in every race.

Llene el óvalo a la izquierda del nombre de su selección. Debe rellenar completamente el óvalo. No haga ninguna marca fuera del óvalo. No tiene que votar en cada contienda.



Do not cross out or erase, or your vote may not count. If you make a mistake or a stray mark, you may ask for a new ballot.

No debe tachar o borrar, o su voto no se contará. Si comete un error o hace una marca demás, puede solicitar una nueva papeleta.

Optional write-in Voto escrito opcional

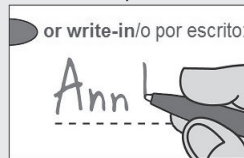

To add a candidate, fill in the oval to the left of "or write-in" and print the name clearly on the dotted line.

Para añadir un candidato por escrito, llene el óvalo a la izquierda de <or write-in/o por escrito> e imprima el nombre del candidato en forma clara en la línea punteada.

President and Vice President of the United States Vote for 1

Presidente y Vicepresidente de los Estados Unidos
Vote por 1

☐ Donald J. Trump
and/y
Michael Pence
Republican/Republicano

☐ Joe Biden
and/y
Kamala Harris
Democratic/Demócrata

☐ Jo Jorgensen
and/y
Jeremy Spike Cohen
Libertarian/Libertario

☐ Howie Gresham Hawkins
and/y
Angela Walker
Green/Verde

☐ Jerome M. Segal
and/y
John de Graaf
Bread and Roses/Pan y Rosas

☐ or write-in/o por escrito:

Representative in Congress District 3 or 6 or 8 Vote for 1

Representante en el Congreso
Distrito 3

☐ Charles Anthony
Republican/Republicano

☐ John Sarbanes
Democratic/Demócrata

☐ or write-in/o por escrito:

Representante en el Congreso
Distrito 6

☐ Neil C. Parrott
Republican/Republicano

☐ David J. Trone
Democratic/Demócrata

☐ George Gluck
Green/Verde

☐ or write-in/o por escrito:

Representante en el Congreso
Distrito 8

☐ Gregory Thomas Coll
Republican/Republicano

☐ Jamie Raskin
Democratic/Demócrata

☐ or write-in/o por escrito:

Judge of the Circuit Court Circuit 6 Vote for up to 4

Juez de la Corte de Circuito
Circuito 6
Vote hasta por 4

☐ Bibi M. Berry

☐ David A. Boynton

☐ Christopher C. Fogleman

☐ Michael Joseph McAuliffe

☐ Marilyn Pierre

☐ or write-in/o por escrito:

☐ or write-in/o por escrito:

☐ or write-in/o por escrito:

☐ or write-in/o por escrito:

Judge, Court of Appeals Circuit 7 Mary Ellen Barbera Vote Yes or No For Continuance in Office

Juez, Corte de Apelaciones
Circuito 7
Mary Ellen Barbera
Vote Sí o No
Para continuar en el cargo

☐ Yes/Si

☐ No/No

Judge, Court of Special Appeals At Large E. Gregory Wells Vote Yes or No For Continuance in Office

Juez, Corte de Apelaciones
Especiales Representando el
Condado
E. Gregory Wells
Vote Sí o No
Para continuar en el cargo

☐ Yes/Si

☐ No/No

Vote All Sides
Vote en ambos lados



**Judge, Court of Special Appeals
Circuit 7
Steven B. Gould
Vote Yes or No
For Continuance in Office**

Juez, Corte de Apelaciones Especiales
Circuito 7
Steven B. Gould
Vote Sí o No
Para continuar en el cargo

☐ Yes/Si

☐ No/No

**Board of Education At Large
Vote for 1**

Junta de Educación Representando el Condado
Vote por 1

☐ Sunil Dasgupta

☐ Lynne Harris

☐ or write-in/o por escrito:

**Board of Education
District 2
Vote for 1**

Junta de Educación
Distrito 2
Vote por 1

☐ Michael Fryar

☐ Rebecca K. Smondrowski

☐ or write-in/o por escrito:

**Board of Education
District 4
Vote for 1**

Junta de Educación
Distrito 4
Vote por 1

☐ Shebra Evans

☐ Steve Solomon

☐ or write-in/o por escrito:

**Question 1
Constitutional Amendment
(Ch. 645 of the 2020 Legislative Session)
State Budget Process**

Pregunta 1
Enmienda Constitucional
(Cap. 645 de la sesión legislativa 2020)
Proceso presupuestario estatal

The proposed amendment authorizes the General Assembly, in enacting a balanced budget bill for fiscal year 2024 and each fiscal year thereafter, to increase, diminish, or add items, provided that the General Assembly may not exceed the total proposed budget as submitted by the Governor.

(Amending Article II Section 17 and Article III Sections 14 and 52 of the Maryland Constitution)

En el contexto de la promulgación de una ley presupuestaria equitativa para el año fiscal 2024 y los años fiscales posteriores, la enmienda que se propone autoriza a la Asamblea General a aumentar, disminuir o agregar elementos, siempre que no excedan el presupuesto total propuesto sugerido por el Gobernador.

(Enmienda de artículo II Sección 17 y artículo III Secciones 14 y 52 de la Constitución de Maryland)

☐ **For the Constitutional Amendment / A Favor de la Enmienda Constitucional**

☐ **Against the Constitutional Amendment / En Contra de la Enmienda Constitucional**

**Question 2
Commercial Gaming Expansion
Referendum
(Ch. 492 of the 2020 Legislative Session)
Expansion of Commercial Gaming - Sports and Event Wagering**

Pregunta 2
Referéndum para la expansión del juego comercial
(Cap. 492 de la sesión legislativa 2020)
Expansión de juegos comerciales, eventos y deportes con apuestas

Do you approve the expansion of commercial gaming in the State of Maryland to authorize sports and events betting for the primary purpose of raising revenue for education?

¿Aprueba la expansión del juego comercial en el Estado de Maryland para autorizar las apuestas en deportes y eventos con el objetivo principal de aumentar las recaudaciones para la educación?

☐ **For the Referred Law / A favor de la Ley Referida**

☐ **Against the Referred Law / En contra de la Ley Referida**

Vote All Sides
Vote en ambos lados



Sample Ballot

Official Ballot
Presidential General Election
November 3, 2020
State of Maryland, Montgomery County

Papeleta Electoral Oficial
Elección General Presidencial
3 de Noviembre del 2020
Estado de Maryland, Condado de Montgomery

Question A
Charter Amendment by Act of County Council
Property Tax Limit - Limit Tax Rate Increases

Pregunta A
Reforma del Estatuto por el Acta del Concejo del Condado
Límite del impuesto a la propiedad - Limitar el aumento de la tasa de impuestos

Amend Section 305 of the County Charter to prohibit the County Council from adopting a tax rate on real property that exceeds the tax rate on real property approved for the previous year, unless all current Councilmembers vote affirmatively for the increase.

This amendment would replace the current property tax limit, which requires an affirmative vote of all current Councilmembers to levy a tax on real property that would produce total revenue that exceeds the total revenue produced by the tax on real property in the preceding fiscal year plus any increase in the Consumer Price Index. The current property tax limit exempts real property tax revenue derived from: (1) newly constructed property; (2) newly rezoned property; (3) certain property assessed differently under State law; (4) property that has undergone a change in use; and (5) property in a development tax district to provide funding for capital improvements.

Reformar la Sección 305 del Estatuto del Condado para prohibir que el Concejo del Condado adopte una tasa de impuesto sobre bienes inmuebles que exceda la tasa de impuesto que fue aprobada el año anterior, a menos que todos los miembros del Concejo que hay en la actualidad voten por el aumento.

Esta reforma reemplazaría el límite actual del impuesto a la propiedad, que requiere un voto a favor de todos los miembros del Concejo para recaudar un impuesto a la propiedad inmobiliaria que produciría un ingreso total que excede el ingreso total producido por el impuesto sobre la propiedad inmobiliaria el año fiscal anterior, más cualquier aumento en el Índice de Precios del Consumidor. El límite actual de impuesto a la propiedad exime los ingresos de impuesto sobre bienes inmuebles derivados de: (1) propiedad recién construida; (2) propiedad recientemente rezonificada; (3) ciertos bienes evaluados de manera diferente según la ley estatal; (4) propiedad que ha sufrido un cambio de uso; y (5) propiedad en un distrito fiscal de desarrollo para proporcionar fondos para mejoras de capital.

- ☐ **For** / A Favor
☐ **Against** / En Contra

Question B
Charter Amendment by Petition
Property Tax Limit - Prohibit Override

Pregunta B
Reforma del Estatuto por petición
Límite del Impuesto a la Propiedad - Prohibir anulación

Amend Section 305 of the County Charter to prohibit the County Council from levying an ad valorem tax on real property that would produce total revenue (not including property tax revenue from certain enumerated sources) that exceeds the total revenue produced by the tax on real property in the preceding fiscal year plus a percentage of the previous year's real property tax revenues that equals any increase in the Consumer Price Index. Section 305 currently permits the County Council to exceed the limit on real property tax revenue only upon the affirmative vote of all current Councilmembers.

Reformar la Sección 305 del Estatuto del Condado para prohibir que el Concejo del Condado imponga un impuesto ad valorem sobre bienes inmuebles que producirían ingresos totales (sin incluir los ingresos por impuestos a la propiedad de ciertas fuentes enumeradas) que excedan los ingresos totales producidos por el impuesto sobre bienes inmuebles el año fiscal anterior, más un porcentaje del ingreso sobre bienes inmuebles del año anterior que equivale a cualquier aumento en el Índice de Precios del Consumidor. La Sección 305 actualmente permite que el Concejo del Condado exceda el límite de los ingresos por impuestos sobre bienes inmuebles solo con el voto afirmativo de todos los miembros del Concejo que hay en la actualidad.

- ☐ **For** / A Favor
☐ **Against** / En Contra



Question C
Charter Amendment by Act of County
Council
County Council - Increase to 11
Councilmembers

Pregunta C
Reforma del Estatuto por el Acta del Concejo
del Condado
Concejo del Condado - Aumento a 11
miembros del Concejo

Amend the County Charter to:
- **expand the County Council to consist**
of 11, rather than the current 9,
Councilmembers;
- **increase from 5 to 7 the number of**
Council districts; and
- **elect 7 Councilmembers by district**
and 4 Councilmembers at large.

Reformar el Estatuto del Condado para:
- expandir el Concejo del Condado para
que consista de 11 miembros del Concejo, en
lugar de los 9 que hay en la actualidad;
- aumentar de 5 a 7 el número de distritos
del Concejo; y
- elegir 7 miembros del Concejo por
distrito y 4 miembros del Concejo en general.

- ☐ **For** / A Favor
☐ **Against** / En Contra

Question D
Charter Amendment by Petition
County Council - Alter Council
Composition to 9 Districts

Pregunta D
Reforma del Estatuto por petición
Concejo del Condado - Recomposición del
Concejo a 9 Distritos

Amend Sections 102 and 103 of the
County Charter to:
- **divide the County into 9, rather than**
the current 5, Council districts;
- **elect all Councilmembers by district,**
rather than the current 5 by district and 4
at large; and
- **reduce from 5 to 1 the number of**
Councilmembers each voter can vote for.

Reformar las Secciones 102 y 103 del
Estatuto del Condado para:
- dividir el Condado en 9 distritos, en lugar
de los 5 distritos que hay en la actualidad;
- elegir a todos los miembros del Concejo
por distrito, en lugar de los 5 por distrito que
hay en la actualidad y 4 en general; y
- reducir de 5 a 1 el número de miembros
del Concejo por los que cada votante puede
elegir.

- ☐ **For** / A Favor
☐ **Against** / En Contra



State Ballot Question Summaries

The following summaries of state ballot questions are provided by the Maryland Department of Legislative Services. No summary is provided for county ballot questions other than the language appearing on the ballot.

Question 1

Constitutional Amendment - Balancing the State Budget

Chapter 645 of 2020 (Senate Bill 1028) Summary

This proposed constitutional amendment would alter the State's budget process. Under current provisions of the State Constitution, the Governor annually submits for approval by the General Assembly a proposed operating budget, which contains the planned funding levels for all three branches of State government – the Executive, Legislative, and Judicial Branches. In approving the operating budget, the General Assembly may not increase or add funding for the Executive Branch, but it may increase funding for the Legislative and Judicial Branches. Except for expenditures required by the State Constitution, the General Assembly may decrease funding in the operating budget for each of the three branches of State government. Once the General Assembly approves the operating budget, it becomes law immediately without further action by the Governor.

Under this proposed constitutional amendment, the General Assembly, beginning with the 2023 Legislative Session, would be authorized to increase or add funding in the operating budget, so long as the total level of funding approved by the General Assembly for the Executive Branch does not exceed the total level of funding proposed by the Governor for the Executive Branch. The Governor would be authorized to use a line item veto to reject an individual budget item where the General Assembly increased or added funding to the Governor's proposed budget for the Executive Branch. The General Assembly would be authorized to override such a veto with a three-fifths vote of the membership in each chamber. If the Governor vetoes a budget item that was increased by the General Assembly and the General Assembly does not override that veto, then the level of funding for that item would revert back to the amount proposed by the Governor. If the Governor vetoes a budget item that was added by the General Assembly and the General Assembly does not override that veto, then that item becomes void.

Question 2

Referendum by Legislative Action - Expansion of Commercial Gaming-Sports and Event Wagering Referendum and Minority Business Enterprise Disparity Study

Chapter 492 of 2020 (Senate Bill 4) Summary

If the voters statewide approve this referendum, Chapter 492 of the Acts of the General Assembly of 2020 will authorize the General Assembly to pass a law allowing the State Lottery and Gaming Control Commission to issue licenses to offer betting in the State on sports and other competitive events. Such a law must specify (1) who is eligible to apply for a license to operate sports and event betting; (2) what forms of betting are allowed; (3) how betting must be conducted; and (4) where an individual can place a bet. Chapter 492 also provides that State revenues generated by sports and event betting must be used primarily for funding public education.

Article XIX of the Maryland Constitution, approved by the voters at the November 2008 general election, authorized commercial gaming by the operation of video lottery terminals, also known as slot machines, at multiple locations in the State. Article XIX also requires that additional forms or an expansion of commercial gaming in the State, such as the legalization of sports and event betting, be approved by referendum in a general election.

Betting on sports in most states was illegal under federal law until the United States Supreme Court ruled in 2018 that the federal law was unconstitutional. As a result, states are free to authorize sports betting. Under current Maryland law, betting on sports is illegal.

Sports and event betting is a gambling activity in which an individual places a bet on the results of a sporting event or a particular play or action during a sporting event. Sports and event betting can also extend to non-athletic events, such as reality television competitions or entertainment awards shows.

Frequently Asked Questions

Do I need to request a ballot?

Yes, you do need to request a ballot if you want to vote at home. Vote by Mail applications were mailed on August 24. If you have not already requested a ballot, you can apply at elections.maryland.gov or text VBM to 77788.

What is the deadline to request a ballot by mail?

Your application for a ballot by mail must be received by October 20, 2020.

What can I do if I miss the deadline to request a ballot?

You can vote in person at any Early Voting or Election Day vote center. Limited same-day ballot pickup and drop-off is also available after the deadline at the Board of Elections during regular business hours, Monday through Friday, from 8:30 a.m. to 5:00 p.m. The Board of Elections office is located at 18753 N. Frederick Avenue in Gaithersburg. However, there is very limited parking at the Board of Elections.

What is the deadline to register to vote or change my address?

The deadline to register to vote or change your residential address is Tuesday, October 13, 2020. To verify your voter registration, visit elections.maryland.gov or text CHECK to 77788.

Where is my ballot?

If you have requested a ballot but have not received it, visit elections.maryland.gov or text CHECK to 77788 and click on the link to check the status of your application.

What is the deadline to return my voted ballot?

If you return your ballot by U.S. Postal Service, it must be postmarked by November 3, 2020. Do not wait. The United States Postal Service recommends that you mail your ballot at least one week before the deadline. Placing your ballot in the postal stream on November 2 or 3 may result in it being postmarked too late and rejected as untimely. If you return your ballot to a drop box, your ballot must be deposited by 8:00 p.m. on November 3, 2020.

Can I request a ballot and then vote in person if I change my mind?

If you request a ballot by mail, please vote that ballot. There will be a drop box at every in-person voting center, so you can skip the line and drop off your ballot. If you do not bring your ballot with you, you will need to apply for a provisional ballot, which adds time to your voting experience. We will count your provisional ballot after Election Day, after we make sure you did not already vote.

Can someone else pick up and return my ballot for me?

If you need to appoint someone to pick up your blank ballot for you, call 240-777-8500 or visit 777vote.org for a Designation of Agent Form. A Designation of Agent form is not required for just returning a voted ballot. Sign and date your oath only after you have sealed your envelope. Do not give your ballot to anyone to return that you do not know and trust.

Will my ballot be rejected if my signature does not match?

No. Election officials in Maryland do not have legal authority to reject a ballot based solely on handwriting. You must sign and date the oath on the back of your envelope after you have sealed it. Your signature will be reviewed by law enforcement in the event of an allegation of fraud.

How can I report attempted fraud?

If you see or hear of any attempted voter fraud, contact the Office of the Maryland Attorney General at 410-575-6300.

Is same-day registration available during Early Voting and on Election Day?

Yes. However, same-day registration requires proof of residency and will add time to your in-person voting experience. New voters are encouraged to register before the regular deadline on October 13, 2020.

Can I vote at my usual polling place on Election Day?

No. Neighborhood polling places have been closed due to COVID-19. You may vote at any early voting center, Montgomery County public high school, or at any of the other locations listed on page 8 or 9.

Write-in Candidates

Candidatos del Voto Escrito

President and Vice President of the United States/ Presidente y Vicepresidente de los Estados Unidos

Dennis Andrew Ball, President/Presidente
Barbara Bellar, President/Presidente
President Boddie, President/Presidente
Randall Foltyniewkz, President/Presidente
Shawn Howard, President/Presidente
Johnson Lee, President/Presidente
Kasey Wells, President/Presidente
Albert Raley, President/Presidente
Benjamin Shwalb, President/Presidente
Edward Shlikas, President/Presidente
Deborah Rouse and/y Sheila Cannon, President and Vice President/Presidente y Vicepresidente

There may be additional write-in candidates. The final list of write-in candidates will be posted in the vote center on Election Day.

Puede haber candidatos adicionales por escrito. La lista final de candidatos por escrito se publicará en el centro de votación el día de las elecciones.

Judge of the Circuit Court, Circuit 6/ Juez de la Corte de Circuito Circuito 6

Thomas P. Johnson, III

Contact Information/ Información de Contacto

Montgomery County Board of Elections

18753 N. Frederick Avenue, Suite 210
Gaithersburg, MD 20879
Hours: 8:30 am - 5:00 pm
240-777-VOTE (8683)
777vote.org
facebook.com/777vote
twitter.com/777vote

Board Members

James F. Shalleck, President/Presidente
Nahid Khozeimeh, Vice President/Vicepresidente
David A. Naimon, Secretary/Secretaria
Diane Nash Dillon
Elisse W. Barnes
Jacqueline L. Phillips, Substitute/Substituto
Alan Banov, Substitute/Substituto

Maryland State Board of Elections

1-800-222-VOTE (8683) facebook.com/MarylandStateBoardofElections
elections.maryland.gov twitter.com/md_sbe

This guide is available in PDF or large type.
Email elections@montgomerycountymd.gov

Esta guía está disponible en formato PDF o impreso con letra grande.
Correo electrónico: elections@montgomerycountymd.gov

240-777-8500



JUNTA ELECTORAL DEL CONDADO DE MONTGOMERY

Papeleta de Muestra y Guía Oficial del Votante

Información sobre como:

Solicitar una papeleta

Buzones electorales

**Debido al COVID-19, centros de
votación estarán limitados para
votar en persona**

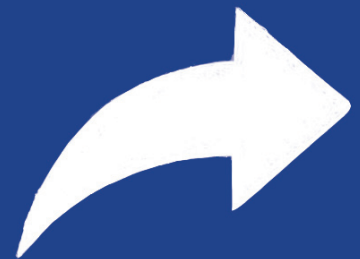

¿Habla español? Su Papeleta de Muestra está en la página 17

Voting information is provided in Spanish as required by Section 203 of the Voting Rights Act of 1975. Sección 203 de la Ley del Derecho al Voto de 1975 requiere que la información sobre la votación esté disponible en español.

¿Qué necesito saber acerca de la pandemia y el impacto en la elección?

La mayoría de los centros electorales estarán cerrados debido a la pandemia.

Manténgase seguro, quédese en casa y solicite una Papeleta por Correo.

Cuando vota en casa, usted ayuda a evitar largas filas, reducir la transmisión de COVID-19, y se protege usted, a otros votantes y a los trabajadores electorales.

Para solicitar su papeleta:

- Envíe la palabra VOTA por texto al 77788
- Visite elections.maryland.gov

-O-

- Complete una solicitud en papel. Las solicitudes de Voto por Correo fueron enviadas el 24 de agosto a todos los votantes registrados.

VOTA

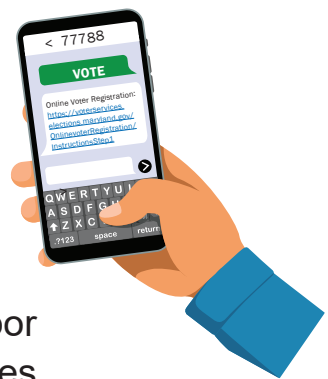

Su solicitud debe recibirse en la Junta Electoral antes del 20 de octubre del 2020.

Si necesita otra solicitud, pongase en contacto con la Junta Electoral al 240-777-8500 o por email elections@montgomerycountymd.gov.

Si solicita una papeleta por correo, vote esa papeleta.

Puede devolver su papeleta por el Servicio Postal de los Estados Unidos o puede llevar su papeleta a un buzón oficial de entrega. Si prefiere votar el Día de la Elección, debe llevar su papeleta completa a un buzón de entrega o deberá votar con una papeleta provisional.

La votación provisional agrega más tiempo a su experiencia de votación. Si es elegible para votar, contaremos su papeleta provisional después del Día de la Elección, si aún no ha votado.

Utilizar un buzón del correo o un buzón oficial de entrega para devolver su papeleta.

La papeleta viene con un sobre de devolución con franqueo pagado, de modo que enviarla por correo es gratis. Si envía su papeleta por correo, debe estar franqueada no mas tarde que el 3 de noviembre del 2020 o antes para que sea contada. El USPS recomienda que envíe su papeleta una semana antes de la fecha límite. Para ubicaciones, consulte usps.com.

Puede también devolver su papeleta en cualquier buzón oficial electoral. La lista de buzones electorales y su disponibilidad se encuentra en la página 20, o puede enviar un mensaje de texto con la palabra BUZON y su código postal al 77788.



**BUZON
20879**

Siga las instrucciones para firmar y fechar el juramento que se encuentra en el sobre antes de enviarlo por correo o depositarlo en un buzón oficial electoral. Debe firmar el juramento, NO la papeleta.

Si vota en persona, planea esperar en fila.

El Condado de Montgomery utilizará 11 centros de votación anticipada. El horario para la Votación Anticipada será desde las 7:00 a.m. hasta las 8:00 p.m. a partir del 26 de octubre del 2020 hasta el 2 de noviembre del 2020. Habrán 39 centros de votación abiertos el Día de la Elección. Puede emitir su voto en cualquier centro de votación anticipada o en cualquier centro de votación el Día de la Elección. Los votantes deberán estar a seis pies de distancia y habrá un límite en el número de personas dentro de los centros de votación. Esto causará filas y largos tiempos de espera. Se requiere usar una mascarilla y estarán disponibles si es necesario. Si no usa una mascarilla, no se le permitirá ingresar al centro de votación.

Quiere entregar su papeleta en persona? Solicítela con anticipación y traigala con usted y para evitar largas filas depositela en el buzón oficial electoral.

Lleve su papeleta a un buzón de entrega...

Buzones disponibles ahora:

Board of Elections
18753 N. Frederick Avenue
Gaithersburg, MD 20879

City of Rockville
111 Maryland Avenue
Rockville, MD 20850
(City Hall Parking Lot)

Executive Office Building
101 Monroe Street
Rockville, MD 20850

Envíe la palabra BUZON y su código postal por texto al 77788 para obtener la lista de buzones oficiales de entrega.

**BUZON
20879**



Buzones disponibles a partir del jueves 1 de octubre:

Activity Center at Bohrer Park
City of Gaithersburg
506 South Frederick Avenue
Gaithersburg, MD 20877

Marilyn J. Praisner
Recreation Center
14906 Old Columbia Pike
Burtonsville, MD 20866

Potomac Community
Recreation Center
11315 Falls Road
Potomac, MD 20854

Clarksburg High School
22500 Wims Road
Clarksburg, MD 20871

Mid-County Community
Recreation Center
2004 Queensguard Road
Silver Spring, MD 20906

Sandy Spring Volunteer
Fire Department
17921 Brooke Road
Sandy Spring, MD 20860

Col. Zadok Magruder HS
5939 Muncaster Mill Road
Rockville, MD 20855

Montgomery Blair HS
51 University Boulevard East
Silver Spring, MD 20901

Silver Spring Civic Building
1 Veterans Place
Silver Spring, MD 20910

Watkins Mill High School
10301 Apple Ridge Road
Gaithersburg, MD 20879

Damascus Community
Recreation Center
25520 Oak Drive
Damascus, MD 20872

Montgomery Co. Conf. Ctr.,
Marriott Bethesda North
5967 Executive Boulevard
North Bethesda, MD 20852

Springbrook High School
201 Valley Brook Drive
Silver Spring, MD 20904

Wheaton High School
12401 Dalewood Drive
Silver Spring, MD 20906

Germantown Community
Recreation Center
18905 Kingsview Road
Germantown, MD 20874

Nancy H. Dacek North
Potomac Recreation Center
13850 Travilah Road
Rockville, MD 20850

Takoma Park
Community Center
7500 Maple Avenue
Takoma Park, MD 20912

Wheaton Library &
Recreation Center
11701 Georgia Avenue
Wheaton, MD 20902

Jane E. Lawton Community
Recreation Center
4301 Willow Lane
Chevy Chase, MD 20815

Poolesville High School
17501 West Willard Road
Poolesville, MD 20837

Walt Whitman High School
7100 Whittier Boulevard
Bethesda, MD 20817

White Oak Community
Recreation Center
1700 April Lane
Silver Spring, MD 20904

Buzones disponibles a partir del jueves 15 de octubre:

Albert Einstein High School
11135 Newport Mill Road
Kensington, MD 20895

James Hubert Blake HS
300 Norwood Road
Silver Spring, MD 20905

Paint Branch High School
14121 Old Columbia Pike
Burtonsville, MD 20866

Seneca Valley High School
19401 Crystal Rock Drive
Germantown, MD 20874

Bethesda-Chevy Chase HS
4301 East-West Highway
Bethesda, MD 20814

John F. Kennedy High School
1901 Randolph Road
Silver Spring, MD 20902

Quince Orchard High School
15800 Quince Orchard Road
Gaithersburg, MD 20878

Thomas S. Wootton HS
2100 Wootton Parkway
Rockville, MD 20850

Damascus High School
25921 Ridge Road
Damascus, MD 20872

Northwest High School
13501 Richter Farm Road
Germantown, MD 20874

Richard Montgomery HS
250 Richard Montgomery Dr.
Rockville, MD 20852

Walter Johnson High School
6400 Rock Spring Drive
Bethesda, MD 20814

Gaithersburg High School
101 Education Boulevard
Gaithersburg, MD 20877

Northwood High School
919 University Boulevard W
Silver Spring, MD 20901

Rockville High School
2100 Baltimore Road
Rockville, MD 20851

Winston Churchill HS
11300 Gainsborough Road
Potomac, MD 20854

Buzones disponibles a partir del sábado 24 de octubre:

Bette Carol Thompson
Scotland Recreation Center
7700 Scotland Drive
Potomac, MD 20854

Friendship Heights Village Ctr
4433 South Park Avenue
Chevy Chase, MD 20815

Longwood Recreation Center
19300 Georgia Avenue
Brookeville, MD 20833

Sherwood High School
300 Olney-Sandy Spring Rd.
Sandy Spring, MD 20860

East County Recreation Ctr.
3310 Gateshead Manor Way
Silver Spring, MD 20904

Gwendolyn E. Coffield
Recreation Center
2450 Lyttonsville Road
Silver Spring, MD 20910

Schweinhaut Senior Center
1000 Forest Glen Road
Silver Spring, MD 20901

Upper County Community
Recreation Center
8201 Emory Grove Road
Gaithersburg, MD 20877

Robertson Park Youth Center
801 Rabbitt Road
Gaithersburg, MD 20878

...o vote en persona si necesario.

Por favor, ayude a evitar largas filas y a reducir la transmisión de COVID-19. Solicite una papeleta de voto por correo y vote en casa. Pero, si tiene que votar en persona, tendrá la opción de llenar su papeleta a mano o usando un dispositivo electrónico. Se requiere usar una mascarilla y estarán disponibles si es necesario.

Elija cómo marcar el voto.

Marque el voto a mano.

1 Reciba el voto.

Un trabajador electoral le dará un voto. Lleve el voto a una cabina de privacidad.

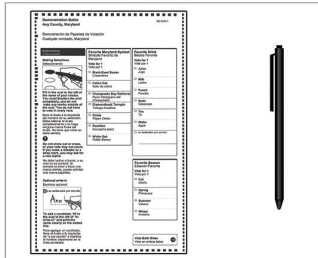

2 Marque el voto.

Marque el óvalo de su opción a la izquierda con un bolígrafo

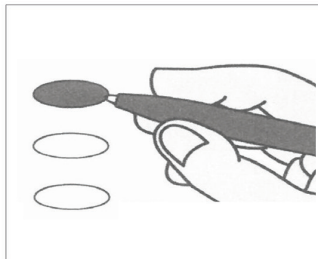

3 Revise el voto.

Revise que su voto esté marcado correctamente. ¿Lo ha dado vuelta? ¡Puede haber elecciones en el otro lado!

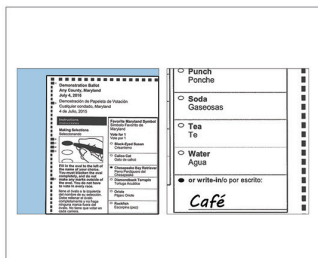

Marque el voto con una máquina.

1 Inserte la tarjeta.

Inserte la tarjeta de activación de voto que le ha dado el trabajador electoral.



2 Realice las selecciones.

Haga selecciones tocando la pantalla. Toque el botón «Más» para ver todos los candidatos en cada elección. Utilice los botones «Anterior» y «Siguiente» para navegar a través de las elecciones. O use el teclado y los auriculares (o su propio dispositivo de accesibilidad) para escuchar las opciones y realizar selecciones..



3 Revise e imprima.

Revise todas las selecciones en la pantalla de resumen. Toque una elección para volver atrás y hacer cambios. A continuación, toque «Siguiente» para volver a la pantalla de resumen. Una vez confirmadas sus elecciones, presione «Imprimir tarjeta» y retire el voto. También puede revisar sus opciones impresas en el voto impreso. Lleve su voto impreso a la unidad de escaneo.



Escanee el voto.

Inserte el voto en la unidad de escaneo. El voto puede tabularse en cualquier orientación (lado derecho hacia arriba, atrás, abajo). Una pantalla de agradecimiento por la votación aparecerá después de que el voto se acepte y se coloque en la caja de seguridad.

Votación Anticipada

Durante la temporada de la votación anticipada puede ir a cualquiera de los 11 centros de votación anticipada en el Condado de Montgomery. Habrá un buzón oficial electoral en cada centro de votación anticipada. Debe solicitar su papeleta con anticipación, llevarla con usted y depositarla en el buzón oficial de entrega.

Las líneas más cortas suelen ser durante la semana entre las 10 a.m. y las 3 p.m. Las filas más largas son durante las dos primeras horas del primer día y las dos últimas horas del último día. Los votantes deberán estar a seis pies de distancia y habrá un límite en el número de personas que podrán estar dentro de los centros de votación al mismo tiempo. Esto causará filas y largos tiempos de espera. Se requiere usar una mascarilla y estarán disponibles si es necesario.

El sistema de votación de Maryland ofrece medios de accesibilidad. Por favor, preguntele al juez electoral sobre sus opciones. Antes de que le den una papeleta, un juez electoral le dirá, "Tiene dos formas para marcar su papeleta – a mano o con un dispositivo electrónico. ¿Cuál prefiere?" Usted elegirá cómo marcar su papeleta.

Centros de Votación Anticipada

- | | |
|---|--|
| 1 Mid-County Community
Recreation Center
2004 Queensguard Road
Silver Spring, MD 20906
Estacionamiento: gratuito en el centro | 4 Marilyn J. Praisner Community
Recreation Center
14906 Old Columbia Pike
Burtonsville, MD 20866
Estacionamiento: gratuito en el centro |
| 2 Montgomery County
Executive Office Building
101 Monroe Street
Rockville, MD 20850
Estacionamiento: 2 horas gratis en el
parqueo de E. Jefferson y Monroe; o en
la calle con parquímetros | 5 Silver Spring Civic Building
1 Veterans Place
Silver Spring, MD 20910
Estacionamiento: 2 horas gratis en el
parqueo Town Square Garage 61 |
| 3 Germantown Community
Recreation Center
18905 Kingsview Road
Germantown, MD 20874
Estacionamiento: gratuito en el centro | 6 Activity Center at Bohrer Park
506 S. Frederick Avenue
Gaithersburg, MD 20877
Estacionamiento: gratuito en el centro |

26 de octubre-2 de noviembre

7am-8pm

Para votar en el Condado de Montgomery, usted tiene que ser ciudadano de los EE.UU.; ser residente del Condado de Montgomery; registrarse para votar antes del martes 13 de octubre o registrarse durante la votación anticipada, y tener 18 años antes del Día de la Elección el martes 3 de noviembre.

El registro de votantes en el mismo día estará disponible en la Votación Anticipada y en todos los Centros de Votación del Día de la Elección si trae una licencia de conducir, identificación, permiso de aprendizaje u otra prueba de residencia de Maryland. Pero, si se mudó y no cambió su dirección, debe actualizarla antes del Día de Elección. Un juez electoral lo ayudará a cambiar su dirección y le dará la papeleta de su nueva dirección.

¿Qué larga es la fila?
Para tiempos de espera, visite 777vote.org o envíe un mensaje de texto con las letras VA y su código postal al 77788.

VA 20879

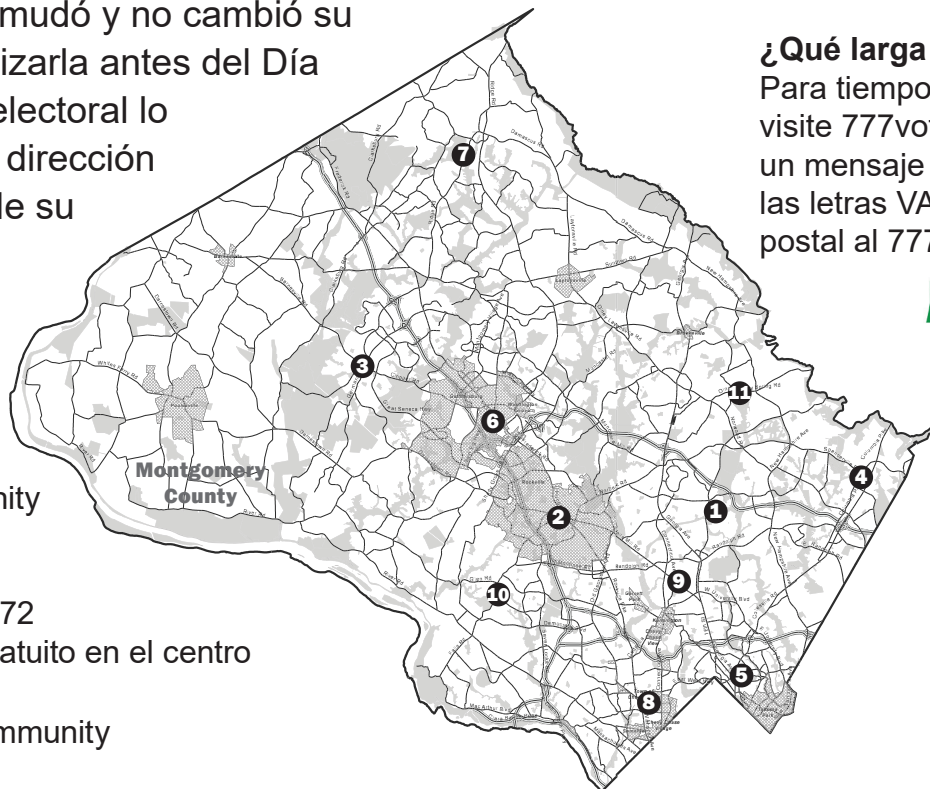

7 Damascus Community Recreation Center
25520 Oak Drive
Damascus, MD 20872
Estacionamiento: gratuito en el centro

8 Jane E. Lawton Community Recreation Center
4301 Willow Lane
Chevy Chase, MD 20815
Estacionamiento: gratuito en el centro;
restricciones de estacionamiento sobre la calle en Willow, Elm, y 44th de las 7 am a 8 pm

9 Wheaton Library and Community Recreation Center
11701 Georgia Avenue
Wheaton, Maryland 20902
Estacionamiento: gratuito en el centro

10 Potomac Community Recreation Center
11315 Falls Road
Potomac, MD 20854
Estacionamiento: gratuito en el centro

11 Sandy Spring Volunteer Fire Department (Station 4)
The Ballroom
17921 Brooke Road
Sandy Spring, MD 20860
Estacionamiento: gratuito en el centro

El Día de la Elección

La mayoría de los centros electorales estarán cerrados debido a la pandemia. En cambio, puede votar en cualquiera de los centros de votación listados abajo el Día de las Elección. El registro de votantes el mismo día estará disponible si trae prueba de residencia de Maryland. Habrá un buzón oficial electoral en cada centro de votación anticipada, así puede solicitar su papeleta con anticipación, llévala con usted y depositela en el buzón oficial electoral.

Centros de Votación del Día de la Elección

Activity Center at Bohrer Park
506 South Frederick Avenue
Gaithersburg, MD 20877

Albert Einstein High School
1135 Newport Mill Road
Kensington, MD 20895

Bethesda-Chevy Chase High School
4301 East-West Highway
Bethesda, MD 20814

Clarksburg High School
22500 Wims Road
Clarksburg, MD 20871

Col. Zadok Magruder High School
5939 Muncaster Mill Road
Rockville, MD 20855

Damascus Community Recreation Center
25520 Oak Drive
Damascus, MD 20872

Damascus High School
25921 Ridge Road
Damascus, MD 20872

Executive Office Building
101 Monroe Street
Rockville, MD 20850

Gaithersburg High School
101 Education Boulevard
Gaithersburg, MD 20877

Germantown Community Recreation Center
18905 Kingsview Road
Germantown, MD 20874

James Hubert Blake High School
300 Norwood Road
Silver Spring, MD 20905

Jane E. Lawton Community Recreation Center
4301 Willow Lane
Chevy Chase, MD 20815

John F. Kennedy High School
1901 Randolph Road
Silver Spring, MD 20905

Marilyn J. Praisner Community Recreation Center
14906 Old Columbia Pike
Burtonsville, MD 20866

Mid-County Community Recreation Center
2004 Queensguard Road
Silver Spring, MD 20906

Montgomery Blair High School
51 University Boulevard East
Silver Spring, MD 20901

Montgomery County Conference Center
Marriott Bethesda North
5967 Executive Boulevard
North Bethesda, MD 20852

Nancy H. Dacek North Potomac Recreation Center
13850 Travilah Road
Rockville, MD 20850

Northwest High School
13501 Richter Farm Road
Germantown, MD 20874

Northwood High School
919 University Boulevard West
Silver Spring, MD 20901

martes, 3 de noviembre

7am-8pm

Paint Branch High School
14121 Old Columbia Pike
Burtonsville, MD 20866

Poolesville High School
17501 West Willard Road
Poolesville, MD 20837

Potomac Community Recreation Center
11315 Falls Road
Potomac, MD 20854

Quince Orchard High School
15800 Quince Orchard Road
Gaithersburg, MD 20878

Richard Montgomery High School
250 Richard Montgomery Drive
Rockville, MD 20852

Rockville High School
2100 Baltimore Road
Rockville, MD 20851

Sandy Spring Volunteer Fire Department
17921 Brooke Road
Sandy Spring, MD 20860

Seneca Valley High School
19401 Crystal Rock Drive
Germantown, MD 20874

Sherwood High School
300 Olney-Sandy Spring Road
Sandy Spring, MD 20860

Silver Spring Civic Building
1 Veterans Place
Silver Spring, MD 20910

Springbrook High School
201 Valley Brook Drive
Silver Spring, MD 20904

Thomas S. Wootton High School
2100 Wootton Parkway
Rockville, MD 20850



JUNTA ELECTORAL DEL CONDADO DE MONTGOMERY
ELECCIÓN GENERAL PRESIDENCIAL: 3 de noviembre

EVITE HACER LARGAS FILAS

¡Solicite votar por correo HOY!

Envíe por texto las letras VPC al 77788



777VOTE.ORG



240-777-8500



@777VOTE

¿Qué larga es la fila?

Para tiempos de espera, visite 777vote.org o envíe un mensaje de texto con las letras CDV y su código postal al 77788.

CDV 20879

Walt Whitman High School
7100 Whittier Boulevard
Bethesda, MD 20817

6400 Rock Spring Drive
Bethesda, MD 20814

Watkins Mill High School
10301 Apple Ridge Road
Gaithersburg, MD 20879

Wheaton High School
12401 Dalewood Drive
Silver Spring, MD 20906

Wheaton Library & Community Recreation Center
11701 Georgia Avenue
Wheaton, MD 20902

White Oak Community Recreation Center
1700 April Lane
Silver Spring, MD 20904

Winston Churchill High School
11300 Gainsborough Road
Potomac, MD 20854

Papeleta de Muestra

Así aparecerá la papeleta cuando vaya a votar.

Usted puede marcar esa papeleta de muestra y llevarla cuando vaya a votar. No se puede usar teléfonos celulares en los centros electorales, pero usted puede traer sus notas en papel.

No escriba su nombre u otra información personal en la papeleta.

Votantes con Discapacidades

El sistema de votación de Maryland ofrece características de accesibilidad. Al menos una unidad para marcar la papeleta con pantalla táctil estará disponible en cada sitio con capacidad para mostrar la papeleta con letra grande, alto contraste, Braille y capacidades de audio. Cada unidad de marcar la papeleta tiene un teclado que permite a los votantes con impedimentos visuales navegar por la papeleta y hacer selecciones.

Acceso en Español

La unidad para marcar la papeleta con pantalla táctil ofrece instrucciones visuales y de audio tanto en inglés como en español. Intérpretes están disponibles en los centros de votación anticipada y en los centros electorales para ayudar a los votantes que hablan español. También hay intérpretes disponibles para ayudar votantes que hablan otros idiomas.

Official Ballot
Presidential General Election
November 3, 2020
State of Maryland, Montgomery County
Papeleta Electoral Oficial
Elección General Presidencial
3 de Noviembre del 2020
Estado de Maryland, Condado de Montgomery

Instructions Instrucciones

Making Selections Como Marcar sus Selecciones

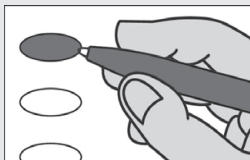

Fill in the oval to the left of the name of your choice. You must blacken the oval completely, and do not make any marks outside of the oval. You do not have to vote in every race.

Llene el óvalo a la izquierda del nombre de su selección. Debe rellenar completamente el óvalo. No haga ninguna marca fuera del óvalo. No tiene que votar en cada contienda.



Do not cross out or erase, or your vote may not count. If you make a mistake or a stray mark, you may ask for a new ballot.

No debe tachar o borrar, o su voto no se contará. Si comete un error o hace una marca demás, puede solicitar una nueva papeleta.

Optional write-in Voto escrito opcional

or write-in/o por escrito:



To add a candidate, fill in the oval to the left of "or write-in" and print the name clearly on the dotted line.

Para añadir un candidato por escrito, llene el óvalo a la izquierda de <or write-in/o por escrito> e imprima el nombre del candidato en forma clara en la línea punteada.

President and Vice President of the United States Vote for 1

Presidente y Vicepresidente de los Estados Unidos
Vote por 1

☐ Donald J. Trump
and/y
Michael Pence
Republican/Republicano

☐ Joe Biden
and/y
Kamala Harris
Democratic/Demócrata

☐ Jo Jorgensen
and/y
Jeremy Spike Cohen
Libertarian/Libertario

☐ Howie Gresham Hawkins
and/y
Angela Walker
Green/Verde

☐ Jerome M. Segal
and/y
John de Graaf
Bread and Roses/Pan y Rosas

☐ or write-in/o por escrito:

Representative in Congress District 3 or 6 or 8 Vote for 1

Representante en el Congreso
Distrito 3

☐ Charles Anthony
Republican/Republicano

☐ John Sarbanes
Democratic/Demócrata

☐ or write-in/o por escrito:

Representante en el Congreso
Distrito 6

☐ Neil C. Parrott
Republican/Republicano

☐ David J. Trone
Democratic/Demócrata

☐ George Gluck
Green/Verde

☐ or write-in/o por escrito:

Representante en el Congreso
Distrito 8

☐ Gregory Thomas Coll
Republican/Republicano

☐ Jamie Raskin
Democratic/Demócrata

☐ or write-in/o por escrito:

Judge of the Circuit Court Circuit 6 Vote for up to 4

Juez de la Corte de Circuito
Circuito 6
Vote hasta por 4

☐ Bibi M. Berry

☐ David A. Boynton

☐ Christopher C. Fogleman

☐ Michael Joseph McAuliffe

☐ Marilyn Pierre

☐ or write-in/o por escrito:

☐ or write-in/o por escrito:

☐ or write-in/o por escrito:

☐ or write-in/o por escrito:

Judge, Court of Appeals Circuit 7 Mary Ellen Barbera Vote Yes or No For Continuance in Office

Juez, Corte de Apelaciones
Circuito 7
Mary Ellen Barbera
Vote Sí o No
Para continuar en el cargo

☐ Yes/Si

☐ No/No

Judge, Court of Special Appeals At Large E. Gregory Wells Vote Yes or No For Continuance in Office

Juez, Corte de Apelaciones
Especiales Representando el
Condado
E. Gregory Wells
Vote Sí o No
Para continuar en el cargo

☐ Yes/Si

☐ No/No

Vote All Sides
Vote en ambos lados



**Judge, Court of Special Appeals
Circuit 7
Steven B. Gould
Vote Yes or No
For Continuance in Office**

Juez, Corte de Apelaciones Especiales
Circuito 7
Steven B. Gould
Vote Sí o No
Para continuar en el cargo

☐ Yes/Si

☐ No/No

**Board of Education At Large
Vote for 1**

Junta de Educación Representando el Condado
Vote por 1

☐ Sunil Dasgupta

☐ Lynne Harris

☐ or write-in/o por escrito:

**Board of Education
District 2
Vote for 1**

Junta de Educación
Distrito 2
Vote por 1

☐ Michael Fryar

☐ Rebecca K. Smondrowski

☐ or write-in/o por escrito:

**Board of Education
District 4
Vote for 1**

Junta de Educación
Distrito 4
Vote por 1

☐ Shebra Evans

☐ Steve Solomon

☐ or write-in/o por escrito:

**Question 1
Constitutional Amendment
(Ch. 645 of the 2020 Legislative Session)
State Budget Process**

Pregunta 1
Enmienda Constitucional
(Cap. 645 de la sesión legislativa 2020)
Proceso presupuestario estatal

The proposed amendment authorizes the General Assembly, in enacting a balanced budget bill for fiscal year 2024 and each fiscal year thereafter, to increase, diminish, or add items, provided that the General Assembly may not exceed the total proposed budget as submitted by the Governor.

(Amending Article II Section 17 and Article III Sections 14 and 52 of the Maryland Constitution)

En el contexto de la promulgación de una ley presupuestaria equitativa para el año fiscal 2024 y los años fiscales posteriores, la enmienda que se propone autoriza a la Asamblea General a aumentar, disminuir o agregar elementos, siempre que no excedan el presupuesto total propuesto sugerido por el Gobernador.

(Enmienda de artículo II Sección 17 y artículo III Secciones 14 y 52 de la Constitución de Maryland)

☐ **For the Constitutional Amendment / A Favor de la Enmienda Constitucional**

☐ **Against the Constitutional Amendment / En Contra de la Enmienda Constitucional**

**Question 2
Commercial Gaming Expansion
Referendum
(Ch. 492 of the 2020 Legislative Session)
Expansion of Commercial Gaming - Sports and Event Wagering**

Pregunta 2
Referéndum para la expansión del juego comercial
(Cap. 492 de la sesión legislativa 2020)
Expansión de juegos comerciales, eventos y deportes con apuestas

Do you approve the expansion of commercial gaming in the State of Maryland to authorize sports and events betting for the primary purpose of raising revenue for education?

¿Aprueba la expansión del juego comercial en el Estado de Maryland para autorizar las apuestas en deportes y eventos con el objetivo principal de aumentar las recaudaciones para la educación?

☐ **For the Referred Law / A favor de la Ley Referida**

☐ **Against the Referred Law / En contra de la Ley Referida**

Vote All Sides
Vote en ambos lados



Papeleta de Muestra

Official Ballot
Presidential General Election
November 3, 2020
State of Maryland, Montgomery County

Papeleta Electoral Oficial
Elección General Presidencial
3 de Noviembre del 2020
Estado de Maryland, Condado de Montgomery

Question A
Charter Amendment by Act of County Council
Property Tax Limit - Limit Tax Rate Increases

Pregunta A
Reforma del Estatuto por el Acta del Concejo del Condado
Límite del impuesto a la propiedad - Limitar el aumento de la tasa de impuestos

Amend Section 305 of the County Charter to prohibit the County Council from adopting a tax rate on real property that exceeds the tax rate on real property approved for the previous year, unless all current Councilmembers vote affirmatively for the increase.

This amendment would replace the current property tax limit, which requires an affirmative vote of all current Councilmembers to levy a tax on real property that would produce total revenue that exceeds the total revenue produced by the tax on real property in the preceding fiscal year plus any increase in the Consumer Price Index. The current property tax limit exempts real property tax revenue derived from: (1) newly constructed property; (2) newly rezoned property; (3) certain property assessed differently under State law; (4) property that has undergone a change in use; and (5) property in a development tax district to provide funding for capital improvements.

Reformar la Sección 305 del Estatuto del Condado para prohibir que el Concejo del Condado adopte una tasa de impuesto sobre bienes inmuebles que exceda la tasa de impuesto que fue aprobada el año anterior, a menos que todos los miembros del Concejo que hay en la actualidad voten por el aumento.

Esta reforma reemplazaría el límite actual del impuesto a la propiedad, que requiere un voto a favor de todos los miembros del Concejo para recaudar un impuesto a la propiedad inmobiliaria que produciría un ingreso total que excede el ingreso total producido por el impuesto sobre la propiedad inmobiliaria el año fiscal anterior, más cualquier aumento en el Índice de Precios del Consumidor. El límite actual de impuesto a la propiedad exime los ingresos de impuesto sobre bienes inmuebles derivados de: (1) propiedad recién construida; (2) propiedad recientemente rezonificada; (3) ciertos bienes evaluados de manera diferente según la ley estatal; (4) propiedad que ha sufrido un cambio de uso; y (5) propiedad en un distrito fiscal de desarrollo para proporcionar fondos para mejoras de capital.

- ☐ **For** / A Favor
☐ **Against** / En Contra

Question B
Charter Amendment by Petition
Property Tax Limit - Prohibit Override

Pregunta B
Reforma del Estatuto por petición
Límite del Impuesto a la Propiedad - Prohibir anulación

Amend Section 305 of the County Charter to prohibit the County Council from levying an ad valorem tax on real property that would produce total revenue (not including property tax revenue from certain enumerated sources) that exceeds the total revenue produced by the tax on real property in the preceding fiscal year plus a percentage of the previous year's real property tax revenues that equals any increase in the Consumer Price Index. Section 305 currently permits the County Council to exceed the limit on real property tax revenue only upon the affirmative vote of all current Councilmembers.

Reformar la Sección 305 del Estatuto del Condado para prohibir que el Concejo del Condado imponga un impuesto ad valorem sobre bienes inmuebles que producirían ingresos totales (sin incluir los ingresos por impuestos a la propiedad de ciertas fuentes enumeradas) que excedan los ingresos totales producidos por el impuesto sobre bienes inmuebles el año fiscal anterior, más un porcentaje del ingreso sobre bienes inmuebles del año anterior que equivale a cualquier aumento en el Índice de Precios del Consumidor. La Sección 305 actualmente permite que el Concejo del Condado exceda el límite de los ingresos por impuestos sobre bienes inmuebles solo con el voto afirmativo de todos los miembros del Concejo que hay en la actualidad.

- ☐ **For** / A Favor
☐ **Against** / En Contra



Question C
Charter Amendment by Act of County Council
County Council - Increase to 11 Councilmembers

Pregunta C
Reforma del Estatuto por el Acta del Concejo del Condado
Concejo del Condado - Aumento a 11 miembros del Concejo

Amend the County Charter to:
- **expand the County Council to consist of 11, rather than the current 9, Councilmembers;**
- **increase from 5 to 7 the number of Council districts; and**
- **elect 7 Councilmembers by district and 4 Councilmembers at large.**

Reformar el Estatuto del Condado para:
- expandir el Concejo del Condado para que consista de 11 miembros del Concejo, en lugar de los 9 que hay en la actualidad;
- aumentar de 5 a 7 el número de distritos del Concejo; y
- elegir 7 miembros del Concejo por distrito y 4 miembros del Concejo en general.

- ☐ **For** / A Favor
☐ **Against** / En Contra

Question D
Charter Amendment by Petition
County Council - Alter Council Composition to 9 Districts

Pregunta D
Reforma del Estatuto por petición
Concejo del Condado - Recomposición del Concejo a 9 Distritos

Amend Sections 102 and 103 of the County Charter to:
- **divide the County into 9, rather than the current 5, Council districts;**
- **elect all Councilmembers by district, rather than the current 5 by district and 4 at large; and**
- **reduce from 5 to 1 the number of Councilmembers each voter can vote for.**

Reformar las Secciones 102 y 103 del Estatuto del Condado para:
- dividir el Condado en 9 distritos, en lugar de los 5 distritos que hay en la actualidad;
- elegir a todos los miembros del Concejo por distrito, en lugar de los 5 por distrito que hay en la actualidad y 4 en general; y
- reducir de 5 a 1 el número de miembros del Concejo por los que cada votante puede elegir.

- ☐ **For** / A Favor
☐ **Against** / En Contra



Resúmenes de preguntas de las papeleta estatal

Los siguientes resúmenes son proporcionados por el Departamento de Servicios Legislativos de Maryland. No se proporciona un resumen para las preguntas de la papeleta electoral del condado que no sea en el idioma que aparece en la papeleta.

Pregunta 1

Enmienda Constitucional - Equilibrio del presupuesto estatal

Summary Capítulo 645 de 2020 (Proyecto de Ley del Senado nro. 1028)

Esta propuesta de enmienda constitucional alteraría el proceso presupuestario del Estado. De acuerdo con las disposiciones actuales de la Constitución del Estado, el Gobernador presenta anualmente para su aprobación por la Asamblea General una propuesta de presupuesto operativo, que contiene los niveles de financiamiento previstos para las tres ramas del gobierno estatal: los Poderes Ejecutivo, Legislativo y Judicial. Al aprobar el presupuesto operativo, la Asamblea General no puede aumentar ni añadir fondos para el Poder Ejecutivo, pero puede aumentar la financiación de los Poderes Legislativo y Judicial. A excepción de los gastos requeridos por la Constitución del Estado, la Asamblea General puede disminuir la financiación del presupuesto operativo para cada una de las tres ramas del gobierno estatal. Una vez que la Asamblea General aprueba el presupuesto operativo, se convierte en ley inmediatamente sin más medidas por parte del Gobernador.

En virtud de esta propuesta de enmienda constitucional, la Asamblea General, a partir de la Sesión Legislativa del 2023, estaría autorizada a aumentar o añadir fondos en el presupuesto operativo, siempre y cuando el nivel total de fondos aprobado por la Asamblea General para el Poder Ejecutivo no exceda el nivel total de financiación propuesto por el Gobernador para el Poder Ejecutivo. Se autorizaría al Gobernador a utilizar un veto de partidas individuales para rechazar una partida presupuestaria individual en la que la Asamblea General aumentara o agregara fondos al presupuesto propuesto por el Gobernador para el Poder Ejecutivo. La Asamblea General estaría autorizada a anular ese veto con un voto de tres quintos de los miembros en cada cámara. Si el Gobernador veta una partida presupuestaria que fue incrementada por la Asamblea General y la Asamblea General no anula ese veto, entonces el nivel de financiamiento para ese asunto volvería a la cantidad propuesta por el Gobernador. Si el Gobernador veta una partida presupuestaria que fue agregada por la Asamblea General y la Asamblea General no anula ese veto, entonces ese asunto se anulará.

Pregunta 2

Referéndum por Acción Legislativa - Expansión de los juegos comerciales

Referéndum de apuestas deportivas y eventos y estudio de disparidad de empresas minoritarias

Capítulo 492 de 2020 (Proyecto de Ley del Senado nro. 4)

Si los votantes en todo el estado aprueban este referéndum, el Capítulo 492 de las Actas de la Asamblea General del 2020 autorizará a la Asamblea General a aprobar una ley que permita a la Comisión Estatal de Lotería y Control de Juegos, emitir licencias para ofrecer apuestas en el Estado sobre deportes y otros eventos competitivos. Dicha ley debe especificar (1) quién es elegible para solicitar una licencia para operar apuestas deportivas y de eventos; (2) qué formas de apuestas están permitidas; (3) cómo deben llevarse a cabo las apuestas; y (4) donde se puede realizar una apuesta. El capítulo 492 también establece que los ingresos estatales generados por los deportes y las apuestas a eventos deben utilizarse principalmente para financiar la educación pública.

El artículo XIX de la Constitución de Maryland, aprobado por los votantes en las elecciones generales de noviembre del 2008, autorizó los juegos comerciales mediante la operación de terminales de lotería de video, también conocidas como máquinas tragamonedas, en múltiples lugares en el estado. El artículo XIX también exige que las formas adicionales o la expansión de los juegos de azar comerciales en el Estado, como la legalización de los deportes y las apuestas de eventos, sean aprobadas por referéndum en una elección general.

Apostar en deportes en la mayoría de los estados era ilegal bajo la ley federal hasta que la Corte Suprema de los Estados Unidos dictaminó en el 2018 que la ley federal era inconstitucional. Como resultado, los estados son libres de autorizar apuestas deportivas. Bajo la ley actual de Maryland, apostar en deportes es ilegal.

Las apuestas deportivas y de eventos son una actividad de juego en la que un individuo realiza una apuesta por los resultados de un evento deportivo o de una obra o acción en particular durante un evento deportivo. Las apuestas deportivas y de eventos también pueden extenderse a eventos no atléticos, como competencias de telerrealidad o programas de entretenimiento de premios.

Preguntas frecuentes

¿Necesito solicitar una papeleta?

Sí, quiere votar en casa necesita solicitar una papeleta. Las solicitudes se enviaron por correo a todos los votantes el 24 de agosto. Para solicitar votar por correo, envíe las letras VPC por texto al 77788.

¿Cuál es la fecha límite para solicitar mi papeleta por correo?

Su solicitud debe recibirse por la junta electoral antes del 20 de octubre de 2020.

¿Qué pasa si me perdí la fecha límite para solicitar una papeleta?

Puede ir a cualquier centro de votación en el Condado de Montgomery. Si se le pasan esas fechas todavía puede votar en persona hasta el Día de la Elección en la Oficina Electoral en Gaithersburg.

¿Cuál es la fecha límite para registrarse para votar?

La fecha límite para registrarse para votar, o para cambiar su dirección de domicilio o afiliación política, es miércoles 13 de octubre del 2020. Para verificar su registro de votante, visite elections.maryland.gov o envíe un mensaje de con la palabra REVISE al 77788.

¿Dónde esta mi papeleta?

La información sobre el estatus de su papeleta está disponible en elections.maryland.gov o enviando un mensaje de texto con la palabra REVISE al 77788.

¿Cuál es la fecha límite para devolver mi papeleta electoral?

Si devuelve su papeleta por el Servicio Postal de los Estados Unidos, debe ser franqueado antes o en el 3 de noviembre del 2020. No espere. El USPS recomienda que envíe su papeleta una semana antes de la fecha límite. Poner su papeleta en el flujo postal el 2 o 3 de noviembre puede resultar en que retrase el franqueo para el 4 de noviembre del 2020. Si esto ocurre, su papeleta será rechazada por ser recibida después de la fecha límite. Si devuelve su papeleta al buzón oficial electoral, su papeleta debe ser depositada antes no más tarde que el 3 de noviembre del 2020 a las 8:00 p.m.

¿Puedo solicitar una papeleta por correo y luego ir a votar en persona si cambio de idea?

Si solicita una papeleta por correo, vote esa papeleta. Puede devolver su papeleta por el Servicio Postal de los Estados Unidos o puede llevar su papeleta a un buzón oficial electoral. Si necesita votar el día de la elección, debe llevar su papeleta a un buzón oficial electoral o votar con una papeleta provisional. La votación provisional agrega tiempo a su experiencia de votación. Contaremos su papeleta después del día de la elección, si aún no votó.

¿Está permitido que un votante recoja una papeleta y la devuelva en nombre de otro votante, sea por correo, entregándola a la Oficina de la Junta Electoral, o buzón oficial de entrega?

Si necesita designar a alguien para recoger su papeleta, llame al 240-777-8500 o visite 777vote.org para obtener un formulario para Designar un Representante. No se requiere un formulario para devolver una papeleta votada. Firme y feche su juramento solo después de haber sellado su sobre. No entregue su papeleta a nadie para que la devuelva a menos que los conozca y confíe en ellos.

¿Rechazará mi papeleta si mi firma no coincide?

No. Los funcionarios electorales no comparan firmas a menos que haya fraude. Es fundamental firmar su nombre en el juramento y fechar su firma en el reverso del sobre de la papeleta votada.

¿Cómo denuncio un delito electoral?

Si usted ve o escucha de cualquier intento de fraude electoral, contacte a la Oficina del Procurador General al 410-575-6300.

¿Estará disponible el registro en el mismo día durante la Votación Anticipada y en el Día de la Elección?

Sí. Pero el registro en el mismo día requiere prueba de residencia de Maryland y agrega más tiempo a su experiencia de votación. Animamos a nuevos votantes que se registren antes de la fecha límite del 13 de octubre del 2020.

¿Puedo votar en mi centro electoral habitual?

No. Los centros electorales han sido cerrados debido a COVID-19. Usted podrá votar en los centros de votación de la página 24 o 25.

Montgomery County
Board of Elections
P.O. Box 4333
Rockville, MD 20849-4333

777vote.org
elections@montgomerycountymd.gov
240-777-8500
@777vote



NON-PROFIT
U.S. Postage
Paid
Permit No. 1209
Rockville, MD

RETURN SERVICE REQUESTED

- ☐ IF RECIPIENT DECEASED
Check here and return to sender
*Si el destinatario falleció,
marque aquí y devuélvalo al remitente*
- ☐ IF NOT AT THIS ADDRESS
Check here and return to sender
*Si el destinatario no está en esta dirección,
marque aquí y devuélvala al remitente*

Web Version - All Ballot Styles

Most polling places will be closed
due to the pandemic.

La mayoría de los centros electorales estarán cerrados debido
a la pandemia.

Stay safe. Vote at home. Request your ballot
by mail or look inside for the list of vote centers.

Manténgase seguro, quédese en casa y solicite una
papeleta de voto por correo. Revise esta guía para
información sobre los centros de votación.